Купить квартиру за 2 690 000 рублей на Горьковская улица, 10А

Кемеровская область, Новокузнецк, Горьковская улица, 10А

2 690 000 Р
86 774Р за м^2

31.00 м^2	6.00 м^2	1 из 9
Общая	Кухня	Этаж

В продаже очень ТЁПЛАЯ 1-комнатная квартира в Заводском районе , с отличной планировкой Цоколь высокий , квадратный светлый зал , просторная кухня почти 9 метров , большая прихожая (можно оборудовать гардеробную) .Санузел раздельный , дом 2017 года постройки . Мебель вся новая (по поводу неё , всё предметно обсудим) .Окна ПВХ, новая современная входная дверь. Косметический ремонт . Никаких обременений,задолженностей , собственник взрослый . В шаговой доступности развитая инфраструктура , продуктовые магазины, павильоны . Отличная транспортная развязка, общеобразовательная школа 33, Средняя общеобразовательная школа 81 им. Е.И. Стародуба, Детский сад 64 . Работая с АН Престиж Вы получаете: юридическое сопровождение сделки; помощь в оформлении ипотеки, 15 банков-партнеров; консультации по недвижимости; хороший клиентский сервис. Наши сделки полностью застрахованы.

0 с 14.07.2025, обновлен 14.07.2025

Продавец: Собственник

Телефон: +79134304836

Характеристики

Количество комнат	1	Тип дома	монолитный
Этаж	1	Этажей всего	9
Площадь кухни	6.00 кв. м		

https://novokuznetsk.restate.ru/obj/prodazha-odnokomnatnoy-kvartiri-gorkovskaya-ulica-10a-18232289079/

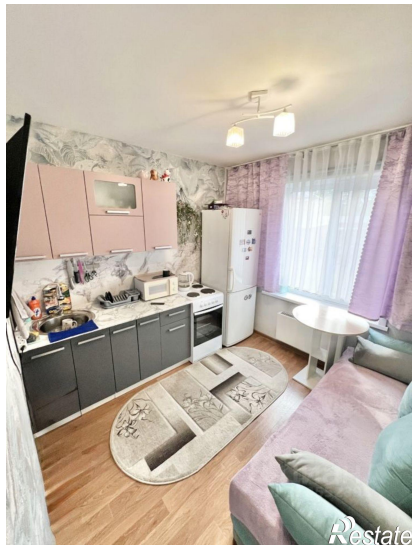

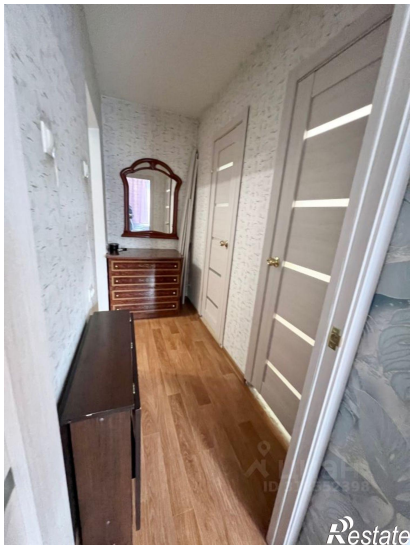
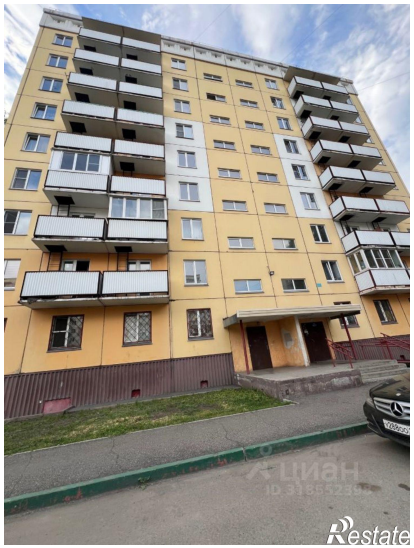
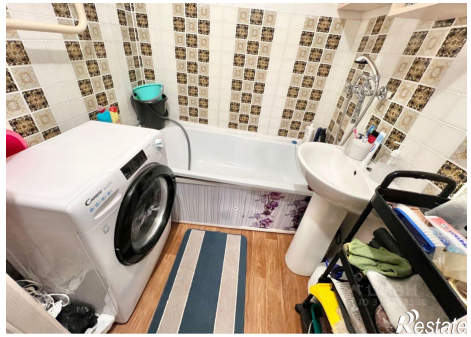

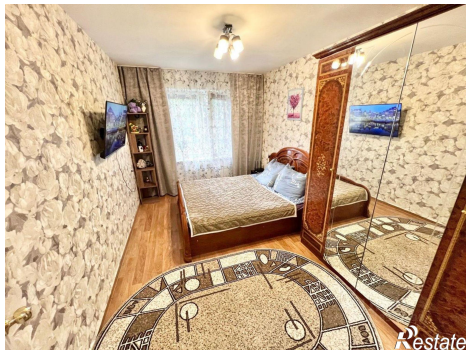

Restate