Сдать квартиру за 15 000 рублей на ул Горьковская, 1

Кемеровская область, Новокузнецкий городской округ, Новокузнецк, ул Горьковская, 1

15 000 Р в месяц

31.00 $м^2$	10.00 $м^2$	8 из 10
Общая	Кухня	Этаж

Рядом школа, д/с, остановки и магазины в шаговой доступности.

0 с 08.07.2025, обновлен 08.07.2025

Продавец: Собственник

Телефон: +79856580185

Характеристики
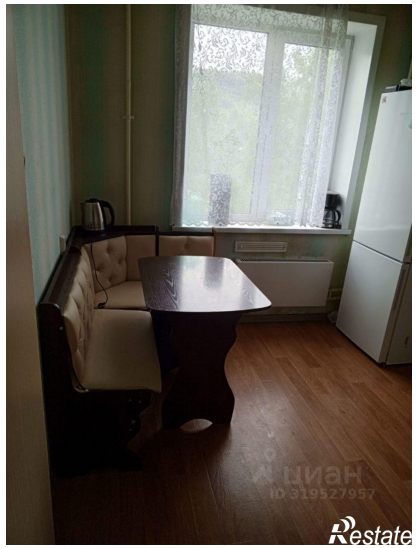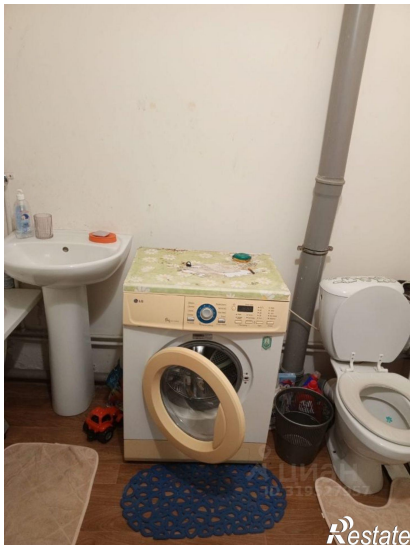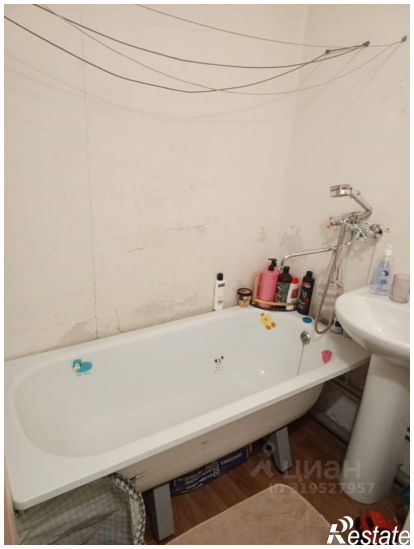
Количество комнат	1	Тип дома	панельный
Этаж	8	Этажей всего	10
Площадь кухни	10.00 кв. м