Сдать квартиру за 18 000 рублей на улица Берёзовая Роща, 40

Кемеровская область, Новокузнецк, улица Берёзовая Роща, 40

18 000 Р в месяц

46.00 $м^2$
Общая

1 из 9
Этаж

Сдаётся уютная однокомнатная квартира в Новокузнецке по адресу: улица Берёзовая Роща, 40. Просторная площадь 46 кв. м расположена на первом этаже современного девятиэтажного панельного дома, построенного в 2019 году. Окна выходят во двор, что обеспечивает тишину и уют. В квартире выполнен косметический ремонт. Вам будет доступна вся необходимая мебель в комнате, а также техника: холодильник, телевизор и стиральная машина. Планировка включает отдельный санузел с ванной, что добавляет комфорта в повседневной жизни. Дом оборудован пассажирским лифтом, поэтому можно удобно добираться до квартиры с покупками или с коляской. Территория вокруг дома ухоженная, есть возможность для парковки. Район отлично развит: рядом находятся школы и детские сады, что удобно для семей с детьми. Также в шаговой доступности расположены клиники и магазины, поэтому можно решать все бытовые вопросы без лишних поездок. Условия аренды простые: договор с собственником без посредников и комиссий. При заселении потребуется внести залог. Квартира идеально подойдёт для одного человека или пары. Приглашаем вас на просмотр квартиры! Записывайтесь на удобное для вас время, чтобы оценить все преимущества этого предложения лично.

0 с 07.07.2025, обновлен 07.07.2025

Продавец: Собственник

Телефон: +79832103997

Характеристики

Количество комнат	1	Тип дома	панельный
Этаж	1	Этажей всего	9

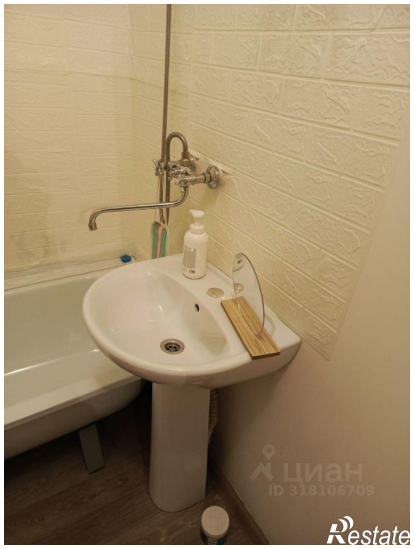

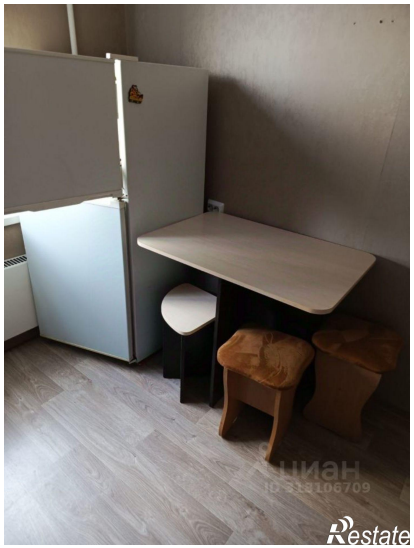
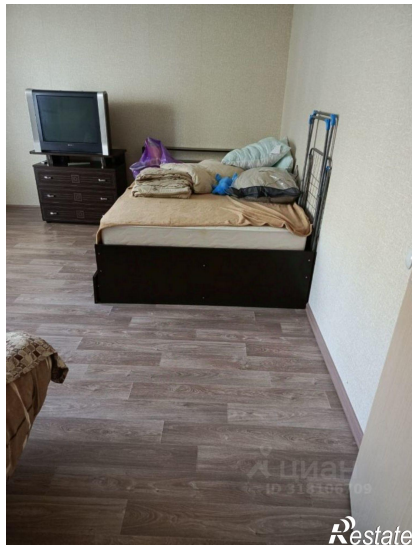

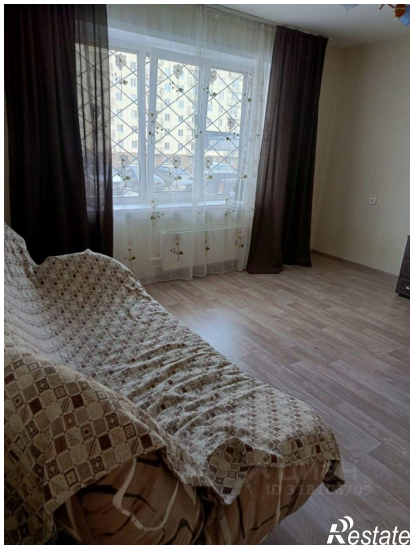
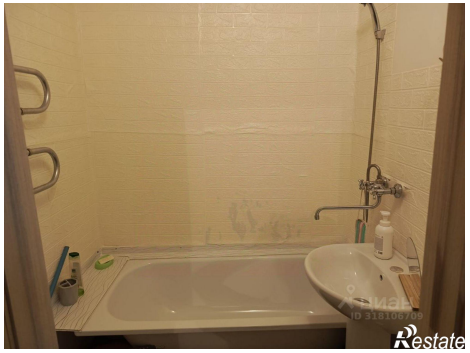

Restate