Купить дачу, дом, коттедж за 55 000 000 рублей на Томский проезд

Кемеровская область, Новокузнецкий городской округ, Новокузнецк, Томский проезд

55 000 000 Р
211 946Р за м^2

259.50 м^2
Общая

Коттедж по ул. Томский проезд. Общей площадью: 259.50 кв.м. Отличный вариант дома для сочетания с бизнес сферой! Предлагаем вашему вниманию уютный и просторный 2-этажный коттедж площадью 259,5 кв.м. , расположеный в Заводском районе. Этот дом идеально подойдет для тех, кому важен комфорт и удобство. До центрального района четыре километра на авто, от дома до остановки пешком 4 минут, дорога асфальт! В доме выполнен стандартный ремонт, который позволит вам сразу почувствовать себя как дома. Характеристики- Дом состоит из двух этажей. Дом построен из шлакоблока, обшит облицовочным кирпичом. Крыша - металлочерепица. На первом этаже расположены- просторная прихожая, гостиная 34,5м2, кухня 11,5м2, совмещенный санузел, комната. На втором этаже находятся гостиная, три спальных комнаты, санузел, так же имеется балкон. В доме установлены окна ПВХ, санузлы выложены кафельной плиткой. Высота потолков на первом этаже 2,66м, на втором этаже 2,63м. Стены и потолки ровные. Водоснабжение центральное, отопление - котел. Дом теплый и уютный. Во дворе расположена баня. Рядом с баней уютно расположилась беседка. Для заезда автомобилей предусмотрены распашные ворота. Во дворе перед домом выложена тротуарная плитка, асфальт в зоне для заезда автомобилей. Этот коттедж идеально подойдет для семей ...

20 с 21.08.2024, обновлен 28.08.2025

Продавец: Татьяна Анатольевна

Телефон: +79039842386

Характеристики

Этажей всего	2	Наличие водоснабжения	да
Наличие канализации	да	Наличие электроснабжения	да
Наличие отопления	да	Площадь участка	12 сот
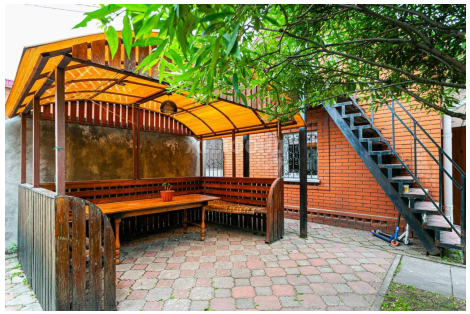
https://novokuznetsk.restate.ru/obj/prodazha-kottedzha-tomskiy-proezd-124766051/